PIANTA IMPALCATO
SCALA 1:100

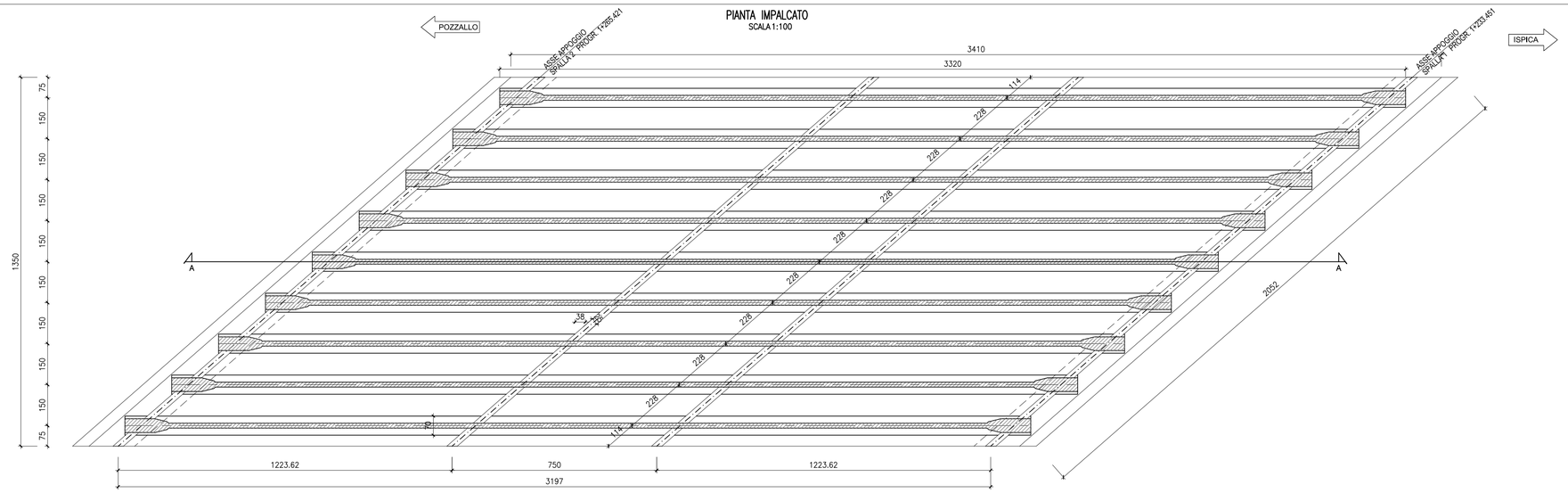

SEZIONE TRAVE A-A
SCALA 1:100

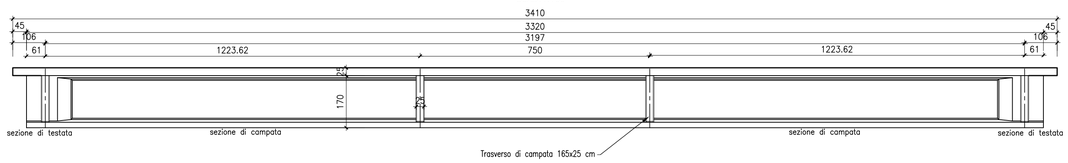

CARPENTERIA TRAVE TIPO I-170
SCALA 1:50

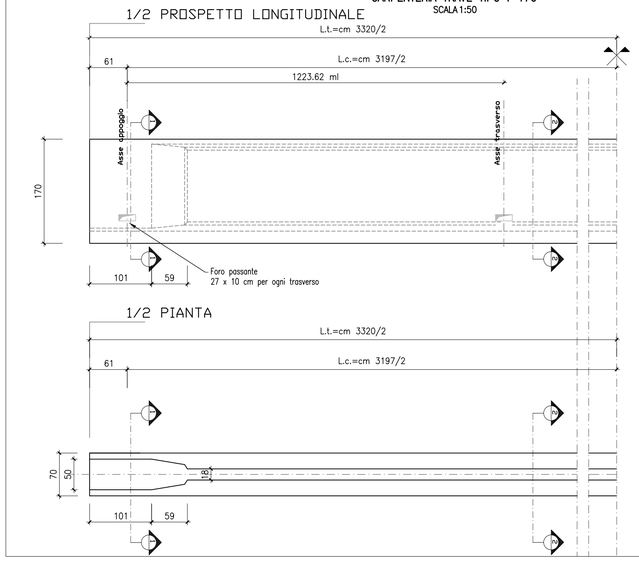

PARTICOLARE APPOGGIO TRAVI
SCALA 1:25

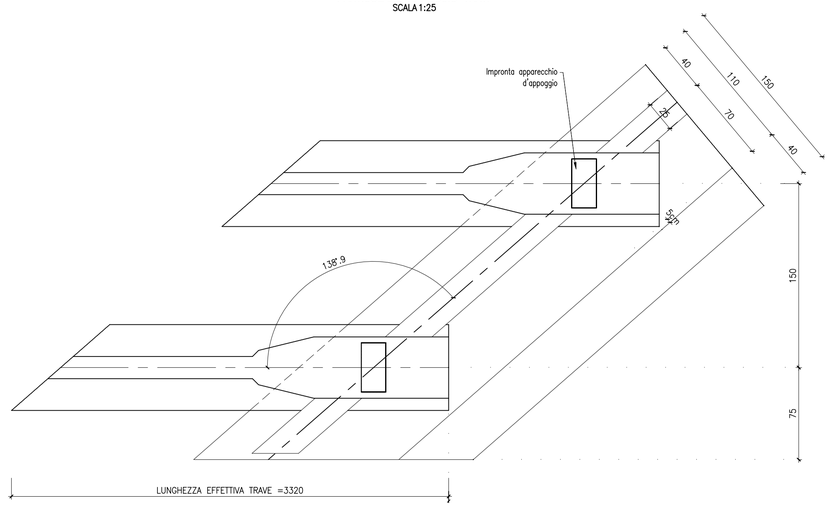

SEZIONE TRASVERSALE IMPALCATO
SCALA 1:50

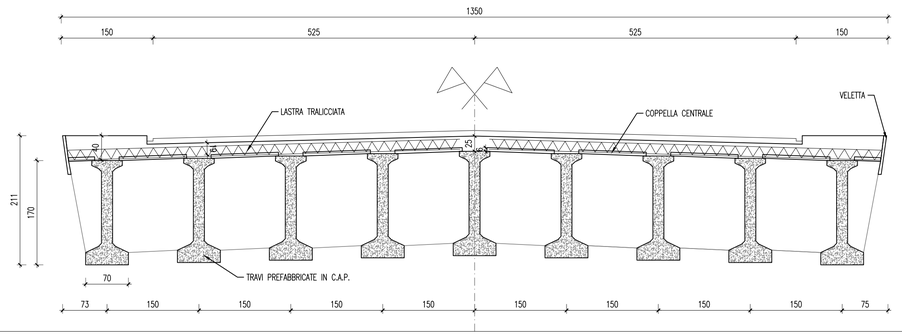

LASTRA TRALICCIATA
SCALA 1:20

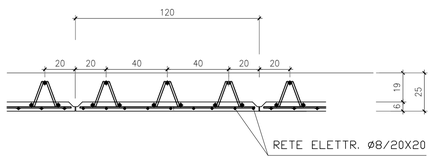

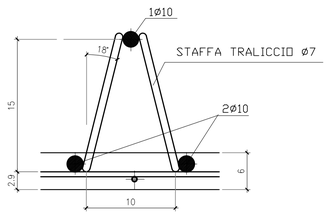

DETTAGLIO TRALICCIO

CALCESTRUZZO (UNI EN 206-1:2006 – UNI 11104:2004):

MAGRONI:
- *CLASSE DI RESISTENZA C12/15*

MURI DI SOSTEGNO:
- *CLASSE DI RESISTENZA C25/30*
- *CLASSE DI ESPOSIZIONE XC2, XF2*
- *CLASSE DI CONSISTENZA S3*
- *COPRIFERRO 40mm*

STRUTTURE IN ELEVAZ.E FONDAZ. (SPALLA):
- *CLASSE DI RESISTENZA C28/35*
- *CLASSE DI ESPOSIZIONE XC2, XF3*
- *CLASSE DI CONSISTENZA S4*
- *COPRIFERRO 35mm*

PALI DI FONDAZIONE
- *CLASSE DI RESISTENZA C25/30*
- *CLASSE DI ESPOSIZIONE XC2*
- *CLASSE DI CONSISTENZA S3*
- *COPRIFERRO 40mm*

TRAVI IN C.A.P.:
- *CLASSE DI RESISTENZA C45/55*
- *CLASSE DI ESPOSIZIONE XC4, XD3, XF4*
- *CLASSE DI CONSISTENZA S5*
- *COPRIFERRO 40mm barre da c.a.*
- *COPRIFERRO 50mm cavi da c.a.p.*

BAGGIOLI:
- *CLASSE DI RESISTENZA C35/45*
- *CLASSE DI ESPOSIZIONE XC4, XF4*
- *CLASSE DI CONSISTENZA S4*
- *COPRIFERRO 45mm*

SOLETTA E TRAVERSI:
- *CLASSE DI RESISTENZA C35/45*
- *CLASSE DI ESPOSIZIONE XC4, XD3, XF4*
- *CLASSE DI CONSISTENZA S4*
- *COPRIFERRO 40mm*

ACCIAIO PER C.A.P.:
- *TREFOLI ø0.6''*
- *fptk > 1860 MPa*
- *fp(0.1)k ≥ 1670 MPa*
- *FORZÄ DI TESATURA 19800 Kg/trefolo*

ACCIAIO PER C.A.:
- *B450C Controllato in stabilimento saldabile per ø ≤ 26 mm*

Provincia Regionale di Ragusa

Ammodernamento del tracciato stradale S.P. n. 46 ISPICA – POZZALLO I° STRALCIO FUNZIONALE

Responsabile Unico Procedimento
Dott. Ing. Salvatore Dipasquale

Dirigente Pianificazione del Territorio
Dott. Ing. Vincenzo Corallo

PROGETTO ESECUTIVO

OGGETTO:
- OPERE D'ARTE MAGGIORI
- PONTE SALVIA
- CARPENTERIA IMPALCATO

ARCHIVIO: PR147

SCALA: VARIE

ELABORATO: 6.1.9

GRUPPO DI PROGETTAZIONE
A.T.I.
TECHNITAL — *TECHNITAL S.p.A (Mandataria)*
I.R. INGEGNERI RIUNITI — STUDIO TECNICO ASSOCIATO
STUDIO IUDICE S.r.l.

RESPONSABILE DELLE INTEGRAZIONI SPECIALISTICHE
Dott. Ing. M. Raccosta

RESPONSABILI DI PROGETTO
Dott. Ing. M. Raccosta
Dott. Ing. G. Failla
Dott. Ing. F. Iudice

REV.	DATA	DESCRIZIONE	REDATTO	CONTROLLATO	APPROVATO
1	GIUGNO 2014	EMISSIONE A SEGUITO ISTRUTTORIA ITALSOCOTEC del 18/04/2014	PIEMONTE	GRASSO	FAILLA
0	MARZO 2014	PRIMA EMISSIONE	PIEMONTE	GRASSO	FAILLA